비전공자가 진출 가능한 다양한 직무

난 컴퓨터 혹은 AI 전공자가 아닌 다른 분야의 전공자다.

YES

NO

현재 AI/ML 직무로 취업을 진지하게 고민하고 있다?

YES

NO

난 이전에 개발자 커리어를 가지고 있다.

YES

NO

Nvidia CEO predicts the death of coding — Jensen Huang says AI will do the work, so kids don't need to learn

News By Benedict Collins published 3 days ago

Jensen Huang believes coding languages are a thing of the past

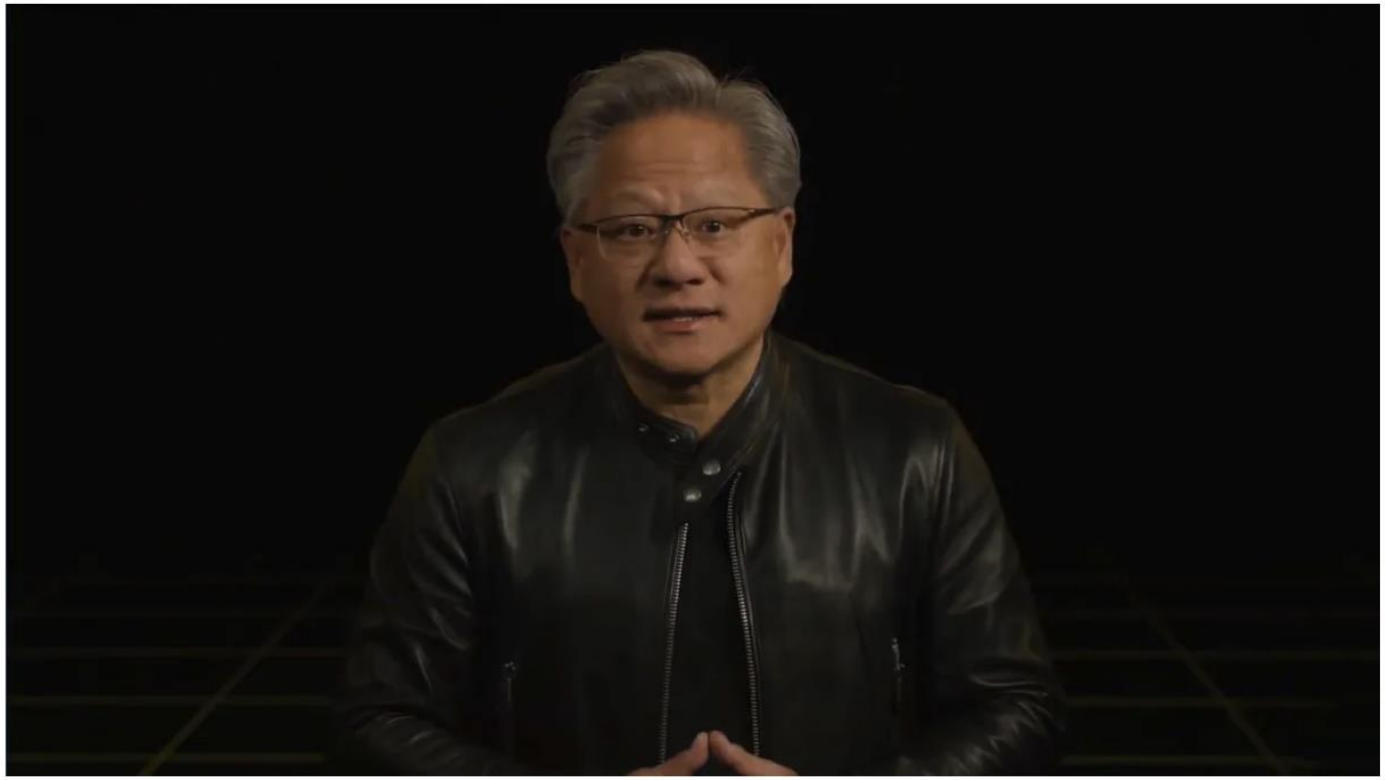

(Image credit: Nvidia)

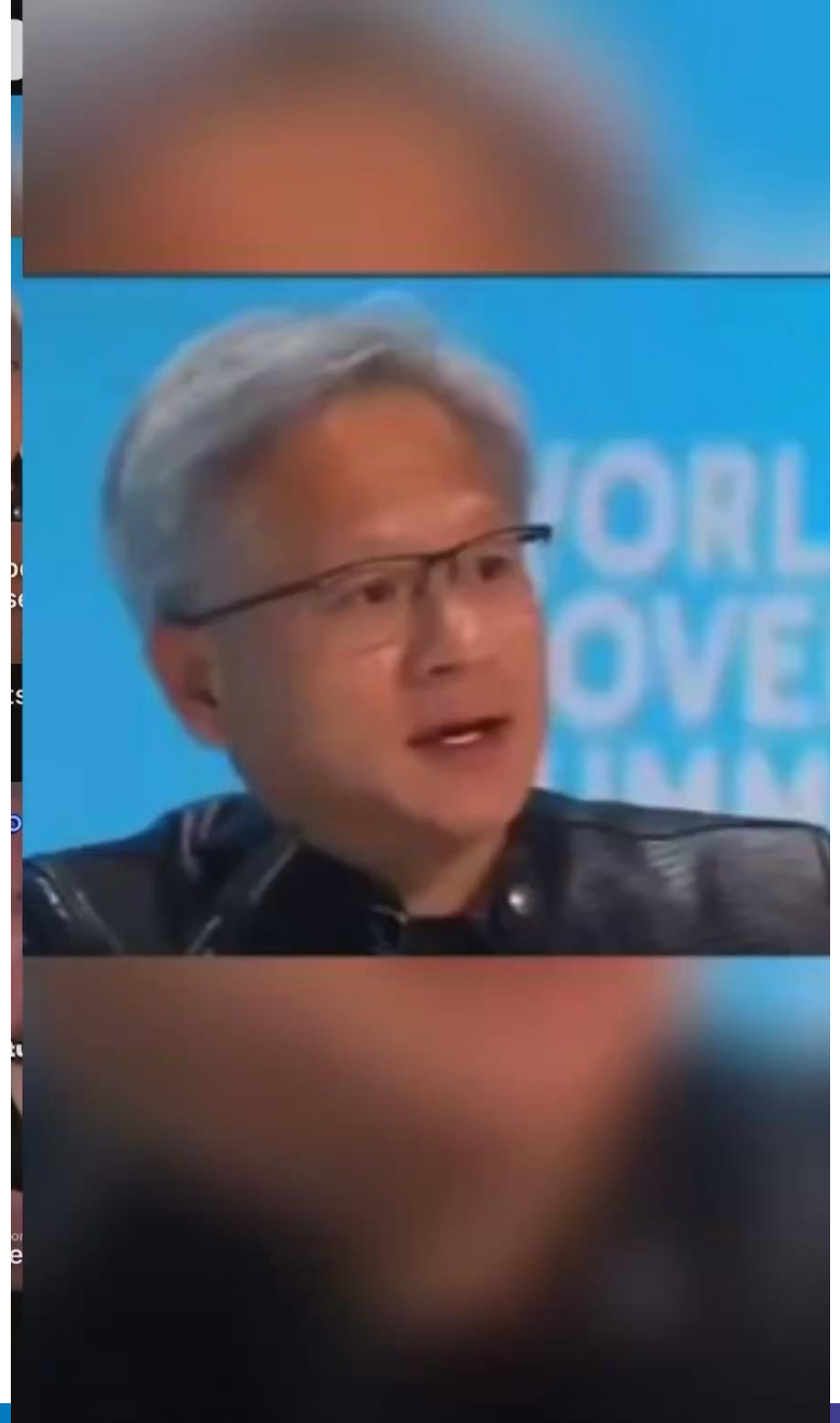

Domain vs Modeling

요즘 모든 AI TOP Conference들은 모델의 SOTA(State-of-the-art)를 발전시키는 것에 초점!
즉, 모델 자체의 실사용 가능 정도(Application Level)을 주로 판단!

이에 대부분의 AI Engineer들은 측정 도메인에 Expertise(강점)이 있는 경우가 10명 중 9명

이에 현업에서 요구하는 인제는 Domain vs Modeling이 아니라

“Domain and Modeling”

이에 컴퓨터 전공자보다 비전공자가 더 유리해진 시장!

대기업

이미 Domain에 대한 데이터는 충분히 모아진 상태,

해당 도메인 데이터로 어느정도 Real-time으로 작동하는 모델도 존재

하지만, 해당 모델의 성능(정확도)와 Resource Optimization이 필요한 경우

이 경우 기존에 DB혹은 서비스 시스템에서의 데이터를 가져와 파이프라인 구축까지 이해하여 바로 팀에 투입될 수 있는 Full-Stack개발자 선호

스타트업 & 외국계

새로운 데이터를 모으거나 이미 축적된 데이터를 다른 형태의 서비스로 전환할 수 있는 가능성을 위주로 새로운 서비스 개발

즉, 해당 데이터의 도메인에 대한 이해를 기반으로 상용화 가능한 모델을 어떻게 구축하는지 Approach하는 사람이 필요

즉, Domain에 대한 이해도를 가지고 있는 엔지니어가 필요

해당 Domian 전공자 중 AI 프로젝트 경험이 있는 개발자 선호

인공지능커리어맵

AICA 인공지능산업융합사업단 Artificial Intelligence Industry Cluster Agency

R&D 석사/박사 학위 선호

직군	데이터기술		AI모델링		AI기반서비스			AI플랫폼&인프라		AI비즈니스 Start-up Zone		
직무	데이터 엔지니어링	데이터 사이언스/BI	AI/ ML 리서치	AI/ ML 서비스 모델 개발	응용 AI SW 엔지니어링	AI 서비스 UX 디자인	AI 프로젝트 관리/ 마케팅	AI 플랫폼 아키텍트	AI 인프라 엔지니어링	AI 기술융합 엔지니어링	AI 비즈니스 기획	AI 컨설팅
수행 업무	조직 내 데이터 프로세스 개발, 조직의 데이터 파이프라인 시스템 구축 및 유지관리	데이터사이언스 데이터 관리 및 분석을 통해 비즈니스 문제 해결 BI 데이터준비, 마이닝, 관리 및 시각화를 통한 데이터 식별 및 의사결정 지원	빅데이터를 활용한 예측모델 자동화 알고리즘 생성 / SW 개발 · AI시스템 구축	딥러닝, 머신러닝 및 통계기법을 활용하여 사용자 데모 추정 모델 개발	AI 알고리즘 개발 및 활용을 통한 신기술 또는 어플리케이션 개발 / AI 모델을 지속 학습하여 배포 및 서빙 체계 구축	AI 기술을 활용하여 제품 및 서비스를 위한 유용한 UX 설계	AI 프로젝트 수행을 위한 전략, 로드맵, 서비스 출시 및 운영/ 분석을 계획하고 조율	데이터 구조화 및 AI 모델 개발을 위한 AI 플랫폼 설계, 개발, 구축 및 운영	AI 및 빅데이터 플랫폼 아키텍처의 설계, 유지보수	도메인날리지 바탕으로 다양한 산업에 AI를 도입하여 새로운 기술의 융합 및 창출	비즈니스 목표, 시장의 변화와 고객의 요구 이해하고 솔루션으로 변환하기 위한 AI 기술 기반 서비스 기획	고객에게 데이터 기반의 가치 창출 및 AI 도입 ·활용 방법론 제시 / 도메인별 AI 산업융합 전문가 양성을 위한 컨설팅
주요 역량	◆ 데이터 이해력 ◆ 분산 시스템 이해력 ◆ 빅데이터 운영 및 개선 능력 ◆ 프로그래밍 언어 활용 능력 ◆ 처리 프레임워크이해력 ◆ 데이터 생태계 이해력	◆ 예측 모델링 능력 ◆ 수학적 이해력 ◆ 데이터 분석 및 시각화 능력 ◆ AI/ML 알고리즘에 대한 지식 ◆ 경제학적 이해 ◆ SW 공학 기술 ◆ 비즈니스 분석 능력 ◆ DB 관리 및 보고 능력 ◆ 비판적 사고 및 문제 해결 ◆ 커뮤니케이션 역량	협업 및 의사소통 능력 ML 알고리즘·프레임워크 이해력 ML 문제 정의 및 해결 능력 프로그래밍 언어 이해력 모델 성능 향상 능력 연구 기획 및 운영 능력	◆ 도메인, 데이터, 모델링 이해력 ◆ 오픈소스 기반 모델 개발 능력 ◆ 프로토타이핑 능력 ◆ 프로 젝트 관리 능력 ◆ 최신 모델 지식	◆ 이공학적 기초 지식 ◆ AI 분야 대한 이해력 ◆ ML/ AI 알고리즘 이해력 ◆ 생성적 적대신경망 이해력 ◆ 자연어 처리 및 아키텍처 설계 능력 ◆ CPU·GPU 지식 ◆ 프로그래밍 능력	◆ 기술적 의사소통 능력 ◆ UX 설계 능력 ◆ 디자인 능력	◆ 자원충돌관리 능력 ◆ 다양한 방법론에 대해 이해력 ◆ S/W 개발, 설계, 구축, 제공 표준방식 이해력 ◆ 비즈니스 전략 수립 능력 ◆ 내·외부 위험 평가 능력 ◆ 내·외부 커뮤니케이션 능력 ◆ 기업 이미지 창출 능력	◆ IT 전반 전문지식 ◆ 스크립팅 기술 사용 능력 ◆ 어플리케이션 프로그래밍 능력 ◆ 인프라 및 아케텍처 구축·활용 능력	◆ 프로그래밍 능력 ◆ IT 전반 대한 전문지식 ◆ 플랫폼 구축 및 운영 능력 ◆ 오픈소스 활용 능력 ◆ 대용량 트래픽 분산 처리 능력 ◆ 리눅스, 컨테이너, 쿠버네티스 이해력 ◆ Hadoop 및 관련 컴포넌트 이해력 ◆ 클라우드 기반 서비스 구축 및 활용 능력 ◆ ML 서비스 개발 능력	기술융합 전략 수립 능력 각 분야별 지식 (Domain-Knowledge)	◆ AI 로드맵 수립 능력 ◆ 데이터기반 비즈니스 분석 능력 ◆ 요구사항 도출 및 업무 프로세스 최적화 능력 ◆ 비즈니스 분석 환경 구축 능력 ◆ 산학협력 및 연구센터 운영 능력	◆ AI 구축 및 기대효과 검토 능력 ◆ AI 솔루션 도입 컨설팅 능력 ◆ 이공학적 지식 ◆ 통계 분석 및 ML 활용 능력 ◆ 비즈니스 문제 해결 및 마케팅 능력 ◆ R&D 기획 및 평가 능력 ◆ 인력 및 자원 활용 능력 ◆ 도메인별 AI 전문인력 양성 컨설팅 능력
교육과정 입문	▶ 쉽게 이해할 수 있는 데이터 과학		▶ 기초 통계 개념 학습을 위한 AI 통계		▶ 인공지능 빅데이터 쉽게 이해하기			▶ 인공지능을 위한 파이썬 코딩 쉽게 이해하기		▶ 인공지능 기술 개념과 응용분야 쉽게 이해하기		
교육과정 기초	◆ 파이썬을 활용한 데이터 처리와 AI 프로그래밍 ◆ 인공지능 알고리즘 이해를 위한 AI 수학 ◆ 데이터 분석 역량 강화를 위한 데이터 과학 ◆ 데이터 시각화 방법 이해와 역량 강화		◆ 파이썬을 활용한 데이터 처리와 AI 프로그래밍 ◆ 인공지능 딥러닝, 머신러닝 개념 완벽 이해 ◆ 인공지능 알고리즘 이해를 위한 AI 수학 ◆ AI 자연어 처리(NLP) 기초 ◆ AI 모델링과 컴퓨터 비전(CV) 기초 ◆ 인공지능 프레임워크의 구조를 알아보고 실습하기		◆ 파이썬을 활용한 데이터 처리와 AI 프로그래밍 ◆ 인공지능 딥러닝, 머신러닝 개념 완벽 이해 ◆ 인공지능 알고리즘 이해를 위한 통계학습 ◆ AI 기반 클라우드 컴퓨팅 기초 ◆ 인공지능 프레임워크의 구조를 알아보고 실습하기 ◆ 풀스택(프론트엔드 & 백엔드) 기초			◆ 파이썬을 활용한 데이터 처리와 AI 프로그래밍 ◆ 인공지능 딥러닝, 머신러닝 개념 완벽 이해 ◆ 인공지능 알고리즘 이해를 위한 통계학습 ◆ AI 기반 클라우드 컴퓨팅 기초 ◆ 인공지능 프레임워크의 구조를 알아보고 실습하기		◆ 파이썬을 활용한 데이터 처리와 AI 프로그래밍 ◆ 인공지능 딥러닝, 머신러닝 개념 완벽 이해 ◆ 인공지능 기업경영을 위한 비즈니스 적용 ◆ 빅데이터 기반의 인공지능 경영 데이터 디자인		
교육과정 심화	◆ 심층 AI 프로그래밍을 위한 파이썬 라이브러리 ◆ Spotfire 심화 기술과 빅데이터 시각화		◆ 심층 AI 프로그래밍을 위한 파이썬 라이브러리 ◆ 최신 머신러인/딥러닝 트렌드 이해 ◆ 인공지능 딥러닝 신경망 모델링 응용 실습		◆ 심층 AI 프로그래밍을 위한 파이썬 라이브러리 ◆ 최신 머신러인/딥러닝 트렌드 이해 ◆ AI 응용 SW 직무역량 강화를 위한 풀스택 시스템 디자인			◆ 최신 머신러인/딥러닝 트렌드 이해 ◆ 성능 향상, 최적화를 위한 AI 시스템 구현 방법론		◆ 인공지능 데이터 기반의 AI 비즈니스 분석 ◆ 인공지능 모델 설계원리를 바탕으로 한 AI 비즈니스 기획 ◆ 기업의 AI 서비스 적용을 위한 경영혁신		
교육과정 응용	◆ 머신러닝과 딥러닝 기반 데이터 분석 역량 강화 ◆ 빅데이터 분석 시스템 및 운영역량 기술		◆ 실무 프로젝트 기반의 자연어처리(NLP) 모델 학습 ◆ 컴퓨터 비전(CV) 처리 프로젝트 실습과 AI 모델링		◆ 서비스 PM이 되기 위한 인공지능 기업경영 실무			◆ AI 개발 프레임워크 실무 프로젝트 실습 ◆ 인공지능 딥러닝 플랫폼 운영을 위한 역량향상 실습		◆ 비즈니스 프로젝트와 인공지능 활용 실습 ◆ 인공지능 경영전략 수립을 위한 비즈니스 분석 실습		
주요 자격증	◆ 빅데이터분석기사 ◆ 데이터 분석 (준)전문가 ◆ SQL 전문가/ 개발자 ◆ AIFB ◆ Azure Certification ◆ AWS Certified ◆ OCAJP/ OCPJP		◆ 정보처리기술사/ 기사 ◆ SQL 전문가/ 개발자 ◆ AIFB ◆ Azure Certification ◆ AWS Certified ◆ OCAJP/ OCPJP		◆ 전자계산조직응용기술사/ 기사 ◆ 정보처리기술사/ 기사/ 산업기사/ 기능사 ◆ SQL 전문가/ 개발자 ◆ 리눅스마스터 ◆ 인공지능엔지니어 ◆ OCAJP/ OCPJP			◆ 정보처리기술사/ 기사/ 산업기사/ 기능사 ◆ 정보통신기술사/ 기사/ 산업기사 ◆ 데이터아키텍쳐(준)전문가 ◆ 리눅스마스터 ◆ AWS Ceritified		◆ 인공지능산업컨설턴트 ◆ 인공지능창업지도사 ◆ 인공지능전문강사 ◆ 인공지능에듀테크전문가		
취업분야 (대표)	㈜인피닉 ㈜위세아이텍 ㈜메디에이지 ㈜위메이드플레이기아 Deloitte KPMG	㈜에이젠글로벌 ㈜위세아이텍 ㈜핀다 ㈜제네시스랩 카카오INHN APPLE AMAZON	㈜알체라 ㈜뉴로클 ㈜스캐터랩 메이사플래닛㈜ 카카오INHN IBM MICROSOFT	㈜에이젠글로벌 ㈜포티투마루 ㈜알체라 ㈜지오시스템리서치 카카오 NHN Intel Paypal	㈜포티투마루 ㈜알체라 카카오 NHN LG AI 리서치 한화테크윈㈜ Google APPLE	㈜에이젠글로벌 ㈜마블러스 ㈜알체라 ㈜티맥스소프트 ㈜제네시스랩 ㈜포스코ICT JP Morgan Deloitte	현대자동차 ㈜포티투마루 ㈜마블러스 ㈜인피닉 수퍼빈㈜ APPLE AMAZON	현대자동차 ㈜에이젠글로벌 ㈜제네시스랩 ㈜넷마블 카카오 IBM MICROSOFT APPLE	㈜알체라 ㈜비투엔 기아 무신사 Google MICROSOFT APPLE	NHN 현대자동차/ 기아 한국전력 LG 에너지 솔루션 뉴로핏 NC소프트	㈜마블러스 ㈜알체라 ㈜디셈버엔컴퍼니 자산운용	INSILICO MEDICISOFT PwC 카카오

AI/ML 직무를 목표로 하시는 분들이 자주 주시는 질문!

“그럼 대학원을 가야 됩니까?

분야에 따라 다릅니다.”

하지만 대학원이 필수가 되는 시대가 되어가는 것은 맞다.

아님 현직에 쓰고 있는 기술 및 프로젝트를
경험해본 사람들 위주로!

인공지능커리어맵

AICA 인공지능산업융합사업단 Artificial Intelligence Industry Cluster Agency

R&D 석사/박사 학위 선호

직군	데이터기술		AI모델링		AI기반서비스			AI플랫폼&인프라		AI비즈니스 Start-up Zone		
직무	데이터 엔지니어링	데이터 사이언스/BI	AI/ ML 리서치	AI/ ML 서비스 모델 개발	응용 AI SW 엔지니어링	AI 서비스 UX 디자인	AI 프로젝트 관리/ 마케팅	AI 플랫폼 아키텍트	AI 인프라 엔지니어링	AI 기술융합 엔지니어링	AI 비즈니스 기획	AI 컨설팅
수행 업무	조직 내 데이터 프로세스 개발, 조직의 데이터 파이프라인 시스템 구축 및 유지관리	데이터사이언스 데이터 관리 및 분석을 통해 비즈니스 문제 해결 BI 데이터준비, 마이닝, 관리 및 시각화를 통한 데이터 식별 및 의사결정 지원	빅데이터를 활용한 예측모델 자동화 알고리즘 생성 / SW 개발 · AI시스템 구축	딥러닝, 머신러닝 및 통계기법을 활용하여 사용자 데모 추정 모델 개발	AI 알고리즘 개발 및 활용을 통한 신기술 또는 어플리케이션 개발 / AI 모델을 지속 학습하여 배포 및 서빙 체계 구축	AI 기술을 활용하여 제품 및 서비스를 위한 유용한 UX 설계	AI 프로젝트 수행을 위한 전략, 로드맵, 서비스 출시 및 운영/ 분석을 계획하고 조율	데이터 구조화 및 AI 모델 개발을 위한 AI 플랫폼 설계, 개발, 구축 및 운영	AI 및 빅데이터 플랫폼 아키텍처의 설계, 유지보수	도메인날리지 바탕으로 다양한 산업에 AI를 도입하여 새로운 기술의 융합 및 창출	비즈니스 목표, 시장의 변화와 고객의 요구 이해하고 솔루션으로 변환하기 위한 AI 기술 기반 서비스 기획	고객에게 데이터 기반의 가치 창출 및 AI 도입 ·활용 방법론 제시 / 도메인별 AI 산업융합 전문가 양성을 위한 컨설팅
주요 역량	◆ 데이터 이해력 ◆ 분산 시스템 이해력 ◆ 빅데이터 운영 및 개선 능력 ◆ 프로그래밍 언어 활용 능력 ◆ 처리 프레임워크이해력 ◆ 데이터 생태계 이해력	◆ 예측 모델링 능력 ◆ 수학적 이해력 ◆ 데이터 분석 및 시각화 능력 ◆ AI/ML 알고리즘에 대한 지식 ◆ 경제학적 이해 ◆ SW 공학 기술 ◆ 비즈니스 분석 능력 ◆ DB 관리 및 보고 능력 ◆ 비판적 사고 및 문제 해결 ◆ 커뮤니케이션 역량	협업 및 의사소통 능력 ML 알고리즘·프레임워크 이해력 ML 문제 정의 및 해결 능력 프로그래밍 언어 이해력 모델 성능 향상 능력 연구 기획 및 운영 능력	◆ 도메인, 데이터, 모델링 이해력 ◆ 오픈소스 기반 모델 개발 능력 ◆ 프로토타이핑 능력 ◆ 프로 젝트 관리 능력 ◆ 최신 모델 지식	◆ 이공학적 기초 지식 ◆ AI 분야 대한 이해력 ◆ ML/ AI 알고리즘 이해력 ◆ 생성적 적대신경망 이해력 ◆ 자연어 처리 및 아키텍처 설계 능력 ◆ CPU·GPU 지식 ◆ 프로그래밍 능력	◆ 기술적 의사소통 능력 ◆ UX 설계 능력 ◆ 디자인 능력	◆ 자원충돌관리 능력 ◆ 다양한 방법론에 대해 이해력 ◆ S/W 개발, 설계, 구축, 제공 표준방식 이해력 ◆ 비즈니스 전략 수립 능력 ◆ 내·외부 위험 평가 능력 ◆ 내·외부 커뮤니케이션 능력 ◆ 기업 이미지 창출 능력	◆ IT 전반 전문지식 ◆ 스크립팅 기술 사용 능력 ◆ 어플리케이션 프로그래밍 능력 ◆ 인프라 및 아케텍처 구축·활용 능력	◆ 프로그래밍 능력 ◆ IT 전반 대한 전문지식 ◆ 플랫폼 구축 및 운영 능력 ◆ 오픈소스 활용 능력 ◆ 대용량 트래픽 분산 처리 능력 ◆ 리눅스, 컨테이너, 쿠버네티스 이해력 ◆ Hadoop 및 관련 컴포넌트 이해력 ◆ 클라우드 기반 서비스 구축 및 활용 능력 ◆ ML 서비스 개발 능력	기술융합 전략 수립 능력 각 분야별 지식 (Domain-Knowledge)	◆ AI 로드맵 수립 능력 ◆ 데이터기반 비즈니스 분석 능력 ◆ 요구사항 도출 및 업무 프로세스 최적화 능력 ◆ 비즈니스 분석 환경 구축 능력 ◆ 산학협력 및 연구센터 운영 능력	◆ AI 구축 및 기대효과 검토 능력 ◆ AI 솔루션 도입 컨설팅 능력 ◆ 이공학적 지식 ◆ 통계 분석 및 ML 활용 능력 ◆ 비즈니스 문제 해결 및 마케팅 능력 ◆ R&D 기획 및 평가 능력 ◆ 인력 및 자원 활용 능력 ◆ 도메인별 AI 전문인력 양성 컨설팅 능력
교육과정 입문	▶ 쉽게 이해할 수 있는 데이터 과학		▶ 기초 통계 개념 학습을 위한 AI 통계		▶ 인공지능 빅데이터 쉽게 이해하기			▶ 인공지능을 위한 파이썬 코딩 쉽게 이해하기		▶ 인공지능 기술 개념과 응용분야 쉽게 이해하기		
교육과정 기초	◆ 파이썬을 활용한 데이터 처리와 AI 프로그래밍 ◆ 인공지능 알고리즘 이해를 위한 AI 수학 ◆ 데이터 분석 역량 강화를 위한 데이터 과학 ◆ 데이터 시각화 방법 이해와 역량 강화		◆ 파이썬을 활용한 데이터 처리와 AI 프로그래밍 ◆ 인공지능 딥러닝, 머신러닝 개념 완벽 이해 ◆ 인공지능 알고리즘 이해를 위한 AI 수학 ◆ AI 자연어 처리(NLP) 기초 ◆ AI 모델링과 컴퓨터 비전(CV) 기초 ◆ 인공지능 프레임워크의 구조를 알아보고 실습하기		◆ 파이썬을 활용한 데이터 처리와 AI 프로그래밍 ◆ 인공지능 딥러닝, 머신러닝 개념 완벽 이해 ◆ 인공지능 알고리즘 이해를 위한 통계학습 ◆ AI 기반 클라우드 컴퓨팅 기초 ◆ 인공지능 프레임워크의 구조를 알아보고 실습하기 ◆ 풀스택(프론트엔드 & 백엔드) 기초			◆ 파이썬을 활용한 데이터 처리와 AI 프로그래밍 ◆ 인공지능 딥러닝, 머신러닝 개념 완벽 이해 ◆ 인공지능 알고리즘 이해를 위한 통계학습 ◆ AI 기반 클라우드 컴퓨팅 기초 ◆ 인공지능 프레임워크의 구조를 알아보고 실습하기		◆ 파이썬을 활용한 데이터 처리와 AI 프로그래밍 ◆ 인공지능 딥러닝, 머신러닝 개념 완벽 이해 ◆ 인공지능 기업경영을 위한 비즈니스 적용 ◆ 빅데이터 기반의 인공지능 경영 데이터 디자인		
교육과정 심화	◆ 심층 AI 프로그래밍을 위한 파이썬 라이브러리 ◆ Spotfire 심화 기술과 빅데이터 시각화		◆ 심층 AI 프로그래밍을 위한 파이썬 라이브러리 ◆ 최신 머신러인/딥러닝 트렌드 이해 ◆ 인공지능 딥러닝 신경망 모델링 응용 실습		◆ 심층 AI 프로그래밍을 위한 파이썬 라이브러리 ◆ 최신 머신러인/딥러닝 트렌드 이해 ◆ AI 응용 SW 직무역량 강화를 위한 풀스택 시스템 디자인			◆ 최신 머신러인/딥러닝 트렌드 이해 ◆ 성능 향상, 최적화를 위한 AI 시스템 구현 방법론		◆ 인공지능 데이터 기반의 AI 비즈니스 분석 ◆ 인공지능 모델 설계원리를 바탕으로 한 AI 비즈니스 기획 ◆ 기업의 AI 서비스 적용을 위한 경영혁신		
교육과정 응용	◆ 머신러닝과 딥러닝 기반 데이터 분석 역량 강화 ◆ 빅데이터 분석 시스템 및 운영역량 기술		◆ 실무 프로젝트 기반의 자연어처리(NLP) 모델 학습 ◆ 컴퓨터 비전(CV) 처리 프로젝트 실습과 AI 모델링		◆ 서비스 PM이 되기 위한 인공지능 기업경영 실무			◆ AI 개발 프레임워크 실무 프로젝트 실습 ◆ 인공지능 딥러닝 플랫폼 운영을 위한 역량향상 실습		◆ 비즈니스 프로젝트와 인공지능 활용 실습 ◆ 인공지능 경영전략 수립을 위한 비즈니스 분석 실습		
주요 자격증	◆ 빅데이터분석기사 ◆ 데이터 분석 (준)전문가 ◆ SQL 전문가/ 개발자 ◆ AIFB ◆ Azure Certification ◆ AWS Certified ◆ OCAJP/ OCPJP		◆ 정보처리기술사/ 기사 ◆ SQL 전문가/ 개발자 ◆ AIFB ◆ Azure Certification ◆ AWS Certified ◆ OCAJP/ OCPJP		◆ 전자계산조직응용기술사/ 기사 ◆ 정보처리기술사/ 기사/ 산업기사/ 기능사 ◆ SQL 전문가/ 개발자 ◆ 리눅스마스터 ◆ 인공지능엔지니어 ◆ OCAJP/ OCPJP			◆ 정보처리기술사/ 기사/ 산업기사/ 기능사 ◆ 정보통신기술사/ 기사/ 산업기사 ◆ 데이터아키텍처(준)전문가 ◆ 리눅스마스터 ◆ AWS Ceritified		◆ 인공지능산업컨설턴트 ◆ 인공지능창업지도사 ◆ 인공지능전문강사 ◆ 인공지능에듀테크전문가		
취업분야 (대표)	㈜인피닉 ㈜위세아이텍 ㈜메디에이지 ㈜위메이드플레이기아 Deloitte KPMG	㈜에이젠글로벌 ㈜위세아이텍 ㈜핀다 ㈜제네시스랩 카카오INHN APPLE AMAZON	㈜알체라 ㈜뉴로클 ㈜스캐터랩 메이사플래닛㈜ 카카오INHN IBM MICROSOFT	㈜에이젠글로벌 ㈜포티투마루 ㈜알체라 ㈜지오시스템리서치 카카오 NHN Intel Paypal	㈜포티투마루 ㈜알체라 카카오 NHN LG AI 리서치 한화테크윈㈜ Google APPLE	㈜에이젠글로벌 ㈜마블러스 ㈜알체라 ㈜티맥스소프트 ㈜제네시스랩 ㈜포스코ICT JP Morgan Deloitte	현대자동차 ㈜포티투마루 ㈜마블러스 ㈜인피닉 수퍼빈㈜ APPLE AMAZON	현대자동차 ㈜에이젠글로벌 ㈜제네시스랩 ㈜넷마블 카카오 IBM MICROSOFT APPLE	㈜알체라 ㈜비투엔 기아 무신사 Google MICROSOFT APPLE	NHN 현대자동차/ 기아 한국전력 LG 에너지 솔루션 뉴로핏 NC소프트	㈜마블러스 ㈜알체라 ㈜디셈버엔컴퍼니 자산운용	INSILICO MEDICISOFT PwC 카카오

결국 그럼 AI/ML 직무는 아래 직무가 유일한 것인가?

머신러닝 엔지니어 (Machine Learning Engineer)

주요 역할:

- 데이터 수집, 전처리, 분석을 통해 ML 모델 설계 및 구현
- 모델 학습 및 튜닝(하이퍼파라미터 조정 포함)
- 모델 성능 평가 및 배포 자동화

자격 요건:

- Python, TensorFlow, PyTorch 등 ML ML 프레임워크 숙련
- 통계학, 선형대수, 최적화 이론에 대한 이해
- 대용량 데이터 처리 경험 (예: Pandas, NumPy, Spark)

AI 리서치 사이언티스트 (AI Research Scientist)

주요 역할:

- 최신 AI 알고리즘(LLM, 강화학습, 생성 모델 등) 연구 및 논문 기반 구현
- 새로운 모델 구조 설계 및 성능 개선 실험
- 연구 결과를 제품 또는 서비스에 적용 가능하도록 프로토타이핑

자격 요건:

- 컴퓨터 비전, 자연어 처리, 음성 인식 중 하나 이상의 전문 영역 보유
- 학회 발표 수준의 연구 경험 (ICML, NeurIPS, ACL 등)
- 논문 구현 및 재현 능력

ML Ops 엔지니어 (ML Ops Engineer)

주요 역할:

- ML 모델 학습, 배포, 모니터링의 전체 파이프라인 자동화 구축
- CI/CD 환경 구성 및 ML 실험 추적 시스템 운영 (e.g., MLflow, Weights & Biases)
- 모델 성능 모니터링 및 데이터 드리프트 대응

자격 요건:

- Kubernetes, Docker 등 컨테이너 환경에 대한 이해
- AWS/GCP/Azure 기반 MLOps 환경 경험
- Python/Go 기반 백엔드 스크립팅 팅 경험

AI/ML 프로덕트 엔지니어 (AI/ML Product Engineer)

주요 역할:

- ML 모델을 실제 사용자 지향 제품에 통합하고 프론트/백엔드와 연
- 돆로덕트 요구사항 분석을 통해 ML 기능 기획 및 우선순위 설정
- 제품 성능 개선을 위한 A/B 테스트 설계 및 실험 결과 분석

자격 요건:

- 제품 중심 사고와 유저 경험에 대한 높은 이해
- React, Node.js, Python 기반의 제품 개발 경험
- REST API 또는 GraphQL을 통한 모 모델 인터페이싱 경험

현재 업계에서 AI/ML 기술로 제일 핫한 기업은?

OpenAI

Solutions Engineer

Seoul, Seoul, South Korea · 3 weeks ago · Over 100 people clicked apply
Responses managed off LinkedIn

✓ Hybrid ✓ Full-time

Apply Save

PREMIUM

Your AI-powered job assessment

Am I a good fit? Tailor my resume How can I best posi

People you can reach out to

Company alumni from Unity network

About the job

About The Team

The Success team is responsible for the
platform as well as the ChatGPT business
maximize benefit, value, and adoption fro
customers represent a range of diverse b
startups to established global enterprises

About The Role

We are looking for a Solutions Engineer t
product customers. You are crucial to the
instrumental in bringing this new product
understanding and responding to our cus
to sign and onboard new customers, and
to the Head of Technical Success, APAC.

This role is based in Seoul, South Korea.
office per week and offer relocation assis

In This Role, You Will

- Deliver an exceptional pre-sales customer experience.
- Provide technical expertise in the pre-sales process, outlining the value proposition, clarifying technical requirements, and answering product-related questions.

OpenAI

Customer Success Manager

Seoul, Seoul, South Korea · 3 weeks ago · Over 100 people clicked apply
Responses managed off LinkedIn

✓ Hybrid ✓ Full-time

Apply Save

PREMIUM

Your AI-powered job assessment

Am I a good fit? Tailor my resume How can I best posi

People you can reach out to

collaborate closely with the Sales, Product, Marketing, Partnerships, and Engineering teams.

The ideal candidate for this role will have a successful track record of managing and growing Fortune 500 customers, delivering strategic advice, and driving customer

OpenAI

Solutions Architect

Seoul, Seoul, South Korea · 3 weeks ago · Over 100 people clicked apply
Responses managed off LinkedIn

✓ Hybrid ✓ Full-time

Apply Save

PREMIUM

Your AI-powered job assessment

Am I a good fit? Tailor my resume How can I best posi

About the job

le for ensuring the safe and effective
developers and enterprises. We act as a
customers, working to build an effective
and drive them to production through
chitect in the Digital Natives segment, you'll
ansform their business through solutions
t generation, contextual search,
make use of our newest, most exciting

with a product mindset to partner with our
business value with GenAI. You will pair with
strategy and identify the highest value
gineering and product teams to move from
olistic view of their needs and design an
other services to maximize customer value.
ons Engineering, Applied Research, and

use a hybrid work model of 3 days in the
ce to new employees.

- Deeply embed with our most sophisticated and technical platform customers as the technical lead, serving as their technical thought partner to ideate and build novel applications on our API.
- Work with senior customer stakeholders to identify the best applications of GenAI in their industry and to build/qualify a comprehensive backlog to support their AI roadmap.

이코노미스트 PiCK · 3주 전 · 네이버뉴스

오픈AI, **한국 법인** 설립…"AI 전방위 생태계 주목"

생성형 인공지능(ChatGPT)을 개발한 오픈AI(**OpenAI**)가 **한국**에 **법인**을 설립하고 서울에 지사를 열기로 했다. 일본, 싱가포르에 이어 아시아 세 번째 오피스다. 오픈AI는 세계 최대 유료 가입자 수를 보유한 미국 다음으로 **한국**이 두 번째로 큰 시장이라...

오픈AI, **한국 법인** 설립…韓 공식 진출 첫발 디지털데일리 · 3주 전 · 네이버뉴스

오픈AI, **한국 법인** 설립…"미국 다음 챗GPT 최대 시장" 플래텀 · 3주 전

오픈AI, 챗GPT 유료구독 2위 **한국**에 **법인** 설립 글로벌이코노믹 · 3주 전

오픈AI, **한국 법인** 공식 설립… "진정한 의미의 '**한국**형 AI' 개발 촉진할… 인공지능신문 · 3주 전

외국계 SW/IT 기업 한국 지사의 정체성: '세일즈 오피스'

핵심 기능: 판매 및 기술 지원 거점

대부분의 글로벌 테크 기업 한국 지사는 본사에서 개발된 제품을 한국 시장에 판매하고 지원하는 '세일즈 오피스' 모델을 따릅니다.

전략적 목표: 시장 확장 및 현지화

한국의 높은 IT 인프라와 유수 대기업 고객들을 공략하기 위한 전략적 선택입니다.

핵심 R&D는 본사에 집중하고, 지사는 현지 시장의 고객과 본사를 연결하는 '가교' 역할을 수행합니다.

결론: **"본사가 만들고, 지사가 판다."**

'세일즈 오피스'의 인력 구성

소프트웨어 개발자(Developer)는 거의 없다

제품 개발은 본사 R&D 허브에서 담당하므로, 한국 지사에는 순수 개발 직군이 거의 존재하지 않습니다.

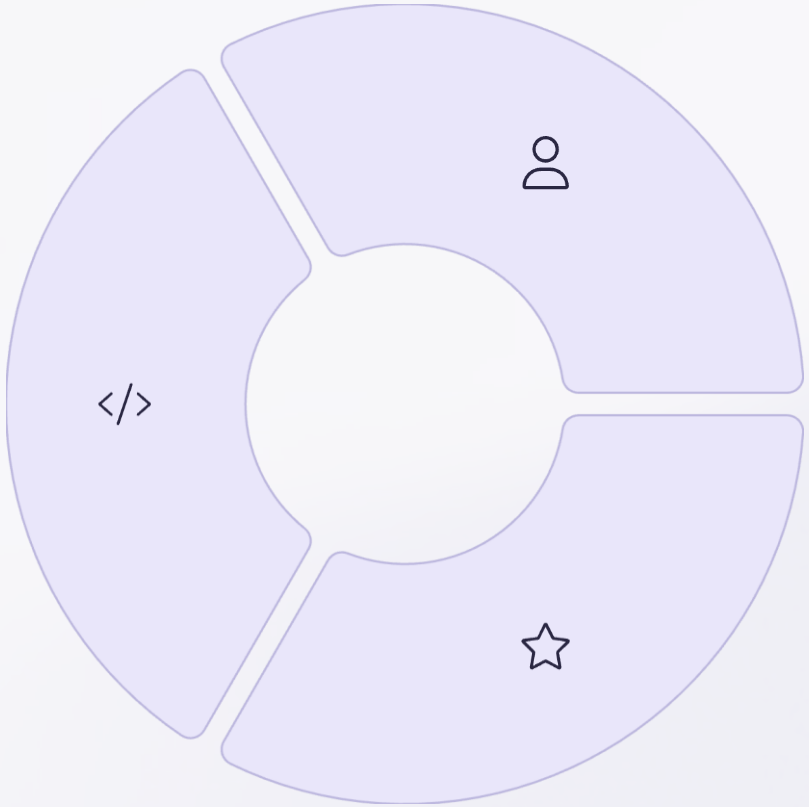

누가 일하는가? 'Go-to-Market' 전문가들

대부분의 인력은 한국의 주요 대기업(삼성, LG, SK 등) 고객에게 자사 솔루션을 성공적으로 판매하고, 고객이 비즈니스 가치를 창출하도록 돕는 팀으로 구성됩니다.

핵심 인재상: 기술 상용화 및 확산 능력

최고의 코딩 실력보다, **자사 기술을 활용해 한국 기업의 문제를 해결하는 전문가**가 되는 것이 더 현실적인 입사 경로입니다.

B2B 영업 사이클과 팀 구조: 어떻게 판매가 이루어지는가?

B2B 영업은 여러 전문가가 협력하여 고객의 구매 여정을 함께하는 '팀 스포츠'입니다.

인지/발굴 (Awareness)

잠재 고객을 식별하고 관심을 유발합니다.

주요 담당: **Marketing, SDR**

검증/제안 (Qualification & Presentation)

고객 요구사항에 맞는 솔루션을 제안하고 시연합니다.

주요 담당: **AE, SE/SA**

기술 검증 (Technical Validation/PoC)

제안된 솔루션의 기술적 타당성을 증명합니다.

주요 담당: **SE/SA**

협상/계약 (Closing)

최종 조건을 협상하고 계약을 체결합니다.

주요 담당: **AE**

도입 (Onboarding)

고객의 성공적인 초기 사용을 지원합니다.

주요 담당: **CSM, SE**

확장/옹호 (Expansion)

고객을 유지하고 추가 판매와 파트너 협력을 강화합니다.

주요 담당: **CSM, AE, Partner Manager**

'세일즈 오피스' 핵심 직군별 역할 (R&R)

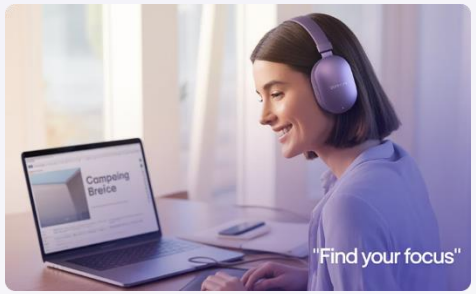

마케팅 (Marketing)

잠재 고객(리드)을 발굴하고 브랜드 인지도를 높이는 시장 개척자.

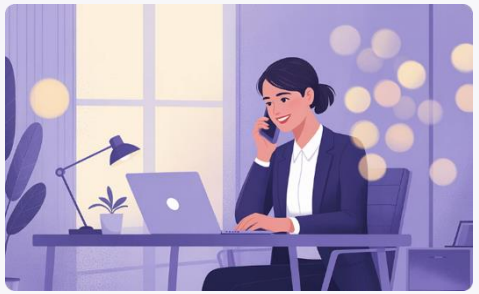

세일즈 개발 담당자 (SDR)

잠재 고객에게 먼저 연락해 유효한 영업 기회를 발굴하는 최전선 공격수.

어카운트 엑세큐티브 (AE)

발굴된 기회를 계약으로 성사시키는 영업 프로세스의 지휘관.

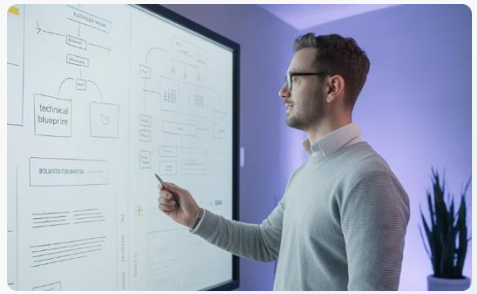

프리세일즈 엔지니어 (SE) / 솔루션 아키텍트 (SA)

제품 데모, PoC, 솔루션 설계를 통해 '기술적 승리(Technical Win)'를 책임지는 기술 전문가.
가.

고객 성공 매니저 (CSM)

계약 후 고객이 제품 가치를 실현하도록 도와 이탈을 막고 추가 성장을 이끄는 고객 동반자.

파트너/채널 매니저

리셀러, 컨설팅 회사 등 파트너사를 관리하여 간접 판매망을 확장하는 지휘관.

상호 다른 Function 별 이직이 충분히 가능!

Google 한국 지사장, Apple 한국 지사장, Meta 한국 지사장, AWS 한국 지사장

모두 Sales Office 중심으로 커리어 빌드

'엔지니어'의 확장된 정의: 개발자 너머의 세계

엔지니어 = 코딩하는 개발자? No!

과거의 좁은 정의를 넘어, 현대 기술 산업에서 '엔지니어'의 개념이 크게 확장되고 있습니다.

비개발 엔지니어의 부상

코드를 직접 작성하지 않지만, 깊은 기술 지식을 활용해 비즈니스 가치를 창출하는 직군이 핵심 인재로 부상하고 있습니다.

핵심 역할의 변화

제품 개발(X) → 고객의 비즈니스 문제 해결 및 기술 가치 전달(O)

특히 AI/ML 분야에서는 기술과 비즈니스를 연결하는 역할이 더욱 중요해졌습니다.

코딩은 약하지만 비즈니스적인 감각과 소통력을 가진 인재!

세일즈 엔지니어: 기술과 비즈니스를 연결하는 전문가

핵심 정체성: "판매와 설득이 가능한 엔지니어"

기술 전문가이자 컨설턴트, 신뢰받는 조언가 역할을 동시에 수행합니다.

필수 역량: 기술과 소통의 이중주

기술적 전문성 (Technical Expertise): 판매하는 제품, AI/ML 아키텍처, 클라우드 등 기반 기술에 대한 깊은 이해.

상업적/대인관계 역량 (Commercial & Interpersonal Skills): 복잡한 기술을 쉽게 설명하는 커뮤니케이션, 프레젠테이션, 설득 능력.

핵심 역할: '기술 통역가'

회사의 복잡한 기술 제품과 고객의 비즈니스 요구 사이의 간극을 메우는 '신뢰의 다리' 역할을 수행합니다.

세일즈 엔지니어의 활동 무대

주요 직무 예시

- Google Cloud: Customer Engineer
- AWS: Solutions Architect
- OpenAI: Customer Success Manager

국내 SI(System Integration) 기업

삼성SDS, LG CNS 등 고객사의 요구에 맞춰 솔루션을 제안하고 고 구축하는 기술 영업 전문가로 활동.

글로벌 테크 기업의 한국 지사 및 그들의 파트너사

Google, AWS, Meta, OpenAI 등 글로벌 빅테크 기업의 한국 지사에서 핵심적인 역할을 수행합니다.

이들은 고객사를 대상으로 자사 솔루션의 기술적 가치를 증명하고 도입을 돕습니다.

국내외 컨설팅 회사 및 회계법인

컨설팅 회사에서는 고객사의 기술력을 분석하고 필요한 기술력이 있는 회사와 협업 혹은 M&A를 유도

회계법인에서는 인수합병의 대상이 되는 회사의 기술을 돈을 내고 인수하려는 기업에 기술의 가치를 입증하여 파는 역할

또 다른 기회: 파트너 생태계 (AWS & 메가존클라우드 사례)

대표 예시: SK Telecom과 SK Telecom 대리점의 관계

파트너사(MSP)란?

AWS와 같은 글로벌 기업의 기술을 기반으로, 고객에게 현지화된 컨설팅, 기술 지원, 운영 관리 서비스를 제공하는 전문 기업. (예: AWS의 국내 최대 파트너 '메가존클라우드')

협업 방식

AWS는 파트너를 통해 한국 시장에 더 밀착된 서비스를 제공합니다. 메메가존클라우드는 AWS의 영업/서비스팀의 연장선에서 활동하며, AWS AWS 기술 기반의 맞춤형 솔루션을 제공합니다.

파트너사가 매력적인 이유 (특히 영어 부담이 있다면!)

핵심 기술 습득

AWS 등 글로벌 표준 기술 전문가로 성장.

언어 장벽 완화

주 업무와 기업 문화가 **한국어 중심**이라 기술 전문성 발휘에 용이.

최고의 실무 경험

국내 대기업 및 유망 스타트업 고객 프로젝트 직접 수행.

강력한 커리어 발판

파트너사 경력 → AWS 등 글로벌 본사/지사 이직에 매우 유리.

결론: 우회로가 아닌, 성공 확률 높은 **'전략적 경로'**입니다.

직무에 어떤 기술 or 경험이 필요한지 알 수 있는 방법

기업이 이미 그 해답을 모두 주고 있다.

현직자의 Linkedin 확인

현직자가 어떤 커리어 패스로 해당 직무에 근무할 수 있었는지 분석하라!

현직자에게 직접 연락해보기

- 현재 공채 혹은 당사의 채용 공고에 지원한 상태가 아니라 해당 직무에 관심이 있는 학생이라면 대부분의 현직자들은 궁금한 점을 잘 알려주려고 한다.
- 이를 미리미리 활용하라! LinkedIn 활용하기!

TIP 1: 대기업 유튜브

직무 소개 영상이 잘 되어 있음

물론 미화되어 있지만 이해하는데 문제 노

해당 직무의 채용 공고 파악

- 공고에 항상 해당 직무에 필요한 기술들이 너무나 자세하게 적혀져 있기 때문에 이를 참고
- 같은 직무에도 변화하는 채용 공고를 통해 해당 직무에서 다루는 툴에 대한 이해도가 깊어진다.

해당 직무에 근무하는 선배를 찾아라

- 전공을 따라서 취업을 하는 것이라면 해당 분야에 분명 직속 선배가 있을 것이다.
- 항상 이런 선배들과 지속적인 관계를 유지하는 것이 중요!

TIP 2: 스스로의 링크드인에 방향성 기록

상시 업데이트 중요

확실한 방향성을 보여줄 수 있는 소개

AI/ML 기업 기술직군 채용 프로세스 (SE, SA, CSM)

서류 전형

직무 관련 키워드(AI/ML, Cloud, Python) 및 성과 기반 평가.

리크루터 스크리닝

기본적인 직무 이해도, 지원 동기, 문화 적합성 확인 (전화/화상).

실무진/기술 면접 (가장 중요)

직무별 역량 심층 평가.

- **SE (프리세일즈):** 가상 시나리오 기반 **모의 데모 시연 및 발표**. (기술 설명 및 설득력 평가)
- **SA (솔루션 아키텍트): 화이트보드 시스템 디자인 면접**. (아키텍처 설계 및 문제 해결 능력력 평가)
- **CSM (고객 성공): 비즈니스 케이스 스터디 발표**. (고객 이탈 방지 전략 등 문제 분석 및 전략 수립 능력 평가)

최종 면접 (The Loop)

4~6명의 다수 면접관과 진행. 기술 깊이, 행동 역량(STAR 기법), 문화 적합성 종합 평가.

채용의 '치트키': 추천(Referral)의 힘

추천이란?

현직 직원이 자신의 평판을 걸고 인재를 회사에 추천하는 제도. 단순한 가산점이 아닌, 합격을 좌우하는 가장 강력한 무기.

왜 중요한가?

지원자: 자동화된 서류 필터링(ATS)을 통과하고, **면접 기회를 보장받을 확률을 비약적으로 높여줍니다.**

기업: 채용 시간 및 비용을 줄이고, 검증된 인재를 확보하여 실패 리스크를를 낮춥니다.

1

1순위

대학 동문, 교수님 등 인적 네트워크 활용 (정보 인터뷰 요청)

2

2순위

링크드인, 기술 밋업, 컨퍼런스 등에서 현직자와의 네트워킹

핵심: 단순히 추천을 '요청'하는 것이 아니라, 인상적인 프로젝트(GitHub), 기술 블로그 등으로 자신의 가치를 증명하여 상대방이 '기꺼이' 나를 추천하게 만들어야 합니다.

글로벌 테크 기업 근무의 장점 (vs 국내 대기업)

높은 보상과 확실한 성과주의

업계 최고 수준의 연봉 및 성과 기반 보너스/ **주식 보상(RSU)**.

자율성과 수평적 문화

직급/나이보다 실력과 결과물로 평가받는 문화 (Meritocracy).

최고속 성장과 용이한 이직

세계 최고 수준의 기술/프로세스 경험. AWS ↔ Google 등 동종 업계 이직이 활발한 '그들만의 리그'.

유연한 근무 환경

재택/유연 근무 보편화. 개인의 삶 존중.

자기계발 기회

회사에 피해를 주지 않는 선에서 **부업(Side job)이나 대학원 병행이 비교적 자유로움**.

글로벌 테크 기업 근무의 단점 (vs 국내 대기업)

낮은 고용 안정성 (잦은 Layoff)

글로벌 실적에 따른 갑작스러운 구조조정 및 정리해고 발생 가능. 평생직장 개념 희박.

높은 업무 강도와 모호한 일과 삶의 경계

높은 보상은 높은 성과 기대를 동반. 본사와의 시차로 인한 야간/새벽 미팅 잦음.

개인 중심의 업무 문화 (프리랜서들의 집단)

명확한 역할과 책임(R&R)으로 '내 일'과 '남의 일'의 경계가 분명. 팀보다 개인 단위 업무 중심.

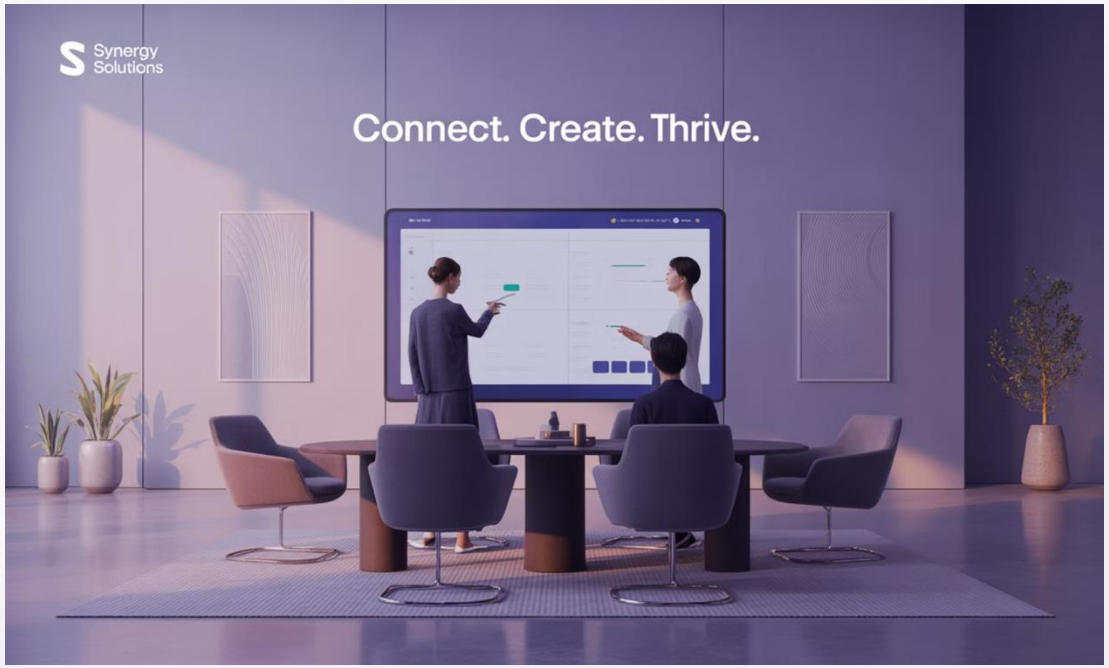

동기' 문화의 부재와 소속감 부족

대규모 공채가 아닌 수시 경력 채용 위주. 끈끈한 동기 문화가 거의 없음.

> **결론: 높은 보상과 자율성에는 높은 책임과 불확실성이 따른다.** 자신의 성향과 가치관에 맞는 신중한 선택이 필요.

미래의 직업과 여러분의 핵심 과제: AI Agent Coordinator

저명한 기관(Forbes, Gartner)의 예측: 일의 미래

앞으로 대부분의 사무직은 'AI Agent Coordinator(AI 에이전트 코디네이터)'**가 될 것입니다.**

AI Agent Coordinator란?

미래의 업무 방식: 여러 AI Agent가 파이프라인으로 연결되어 하나의 '가상 상 직원'처럼 업무를 수행합니다.

코디네이터의 역할: Agent들이 수행한 업무를 **최종 검토 및 승인**하고, 오작동을 방지하며 Agent 간의 소통을 **모니터링 및 관리**하는 전문가입니다.

취업 준비생을 위한 가장 중요한 전략

핵심 목표: 특정 산업(도메인)에서 '옳고 그름'을 판단할 수 있는 전문성과 경험(업력)**을 최대한 빨리 쌓아야 합니다.**

이유: 이 경험과 판단력이야말로, 미래에 AI Agent들의 결과물을 올바르게 감독하고 관리하는 **대체 불가능한 핵심 역량**이 될 것이기 때문입니다.

Q&A

Thank You